

中府国用(2001)字第 234061 号

中华人民共和国 国有土地使用证



Nº 014264909

| | | | |
|----------|--|------|-------------|
| 土地使用者 | 中山市财政局 | | |
| 座落 | 中山市石岐区富豪山庄豪雅街1幢401房 | | |
| 地号 | 图号 | | |
| 用途 | 商品住宅 | 土地等级 | |
| 使用权类型 | 出让 | 终止日期 | 二〇〇六年一月二十七日 |
| 使用权面积 | 贰拾玖玖捌平方米 | | |
| 其中共用分摊面积 | 贰拾玖玖捌平方米 | | |
| 填证机关 |  | | |

| | |
|----|-------------------|
| 日期 | 记 事 内 容 |
| | 中国土地政函(2000)1262号 |

房地产权证

粤房地证字第 3054439 号



政府
专用章

印

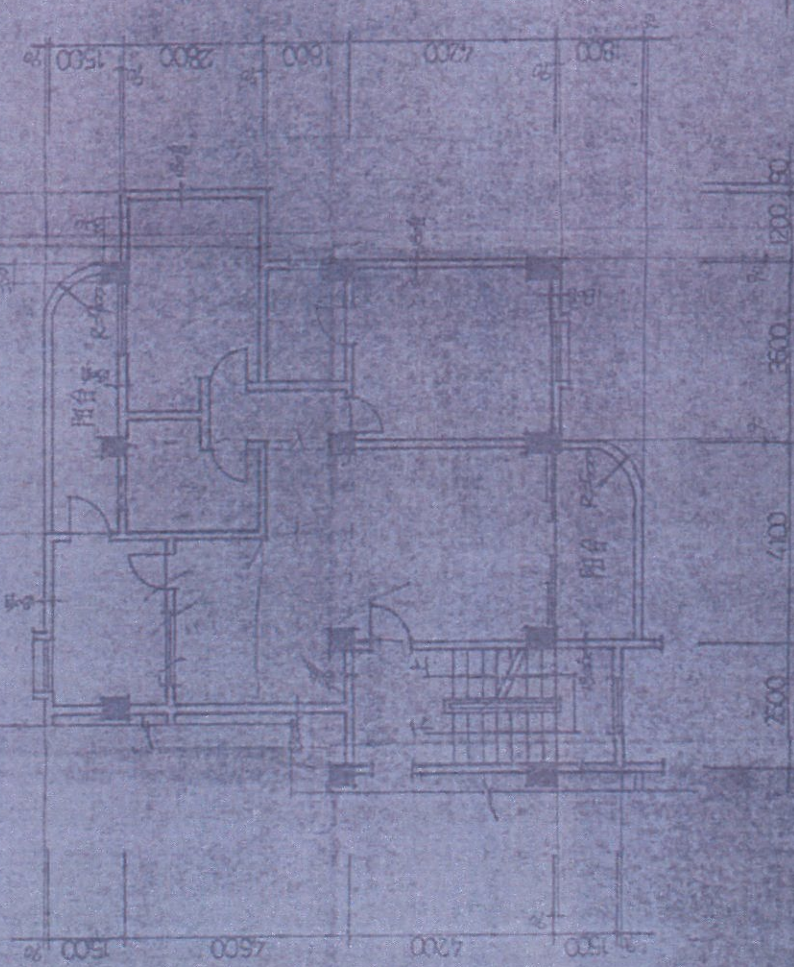

注：四面墙体厚120

房屋平面图 1:12.5m



| 房屋地址：[模糊] | | [模糊] | | [模糊] | |
|-----------|--------|------|------|-------|------|
| 合同交易 | 102.41 | 东室 | 13.5 | 西室及阳台 | 13.5 |
| 建筑面积 | 102.41 | 南室 | 13.5 | 北室 | 13.5 |
| 公用面积 | 9.65 | 西室 | 13.5 | 北室 | 13.5 |
| 阳台(50%) | 7.03 | 西室 | 13.5 | 北室 | 13.5 |
| 杂物房 | | 西室 | 13.5 | 北室 | 13.5 |
| 立契面积 | 100.37 | 西室 | 13.5 | 北室 | 13.5 |

中华人民共和国 国有土地使用证



中华人民共和国国土资源部制

Nº 014255075

| | | | |
|--|---------------------|------|-------------|
| 土地使用者 | 中山市财政局 | | |
| 座落 | 中山市石岐区富豪山庄豪雅街1幢402房 | | |
| 地号 | 图号 | | |
| 用途 | 商品住宅 | 土地等级 | |
| 使用权类型 | 出让 | 终止日期 | 二〇六二年一月二十七日 |
| 使用权面积 | 贰拾玖玖捌平方米 | | |
| 其中共用分摊面积 | 贰拾玖玖捌平方米 | | |
|   二〇〇— | | | |
| 填 证 机 关 | | | |

| | |
|----|-------------------|
| 日期 | 事 内 容 |
| | 中国土地政函(2000)1262号 |

房地产权证

粤房地证字第 3054438 号

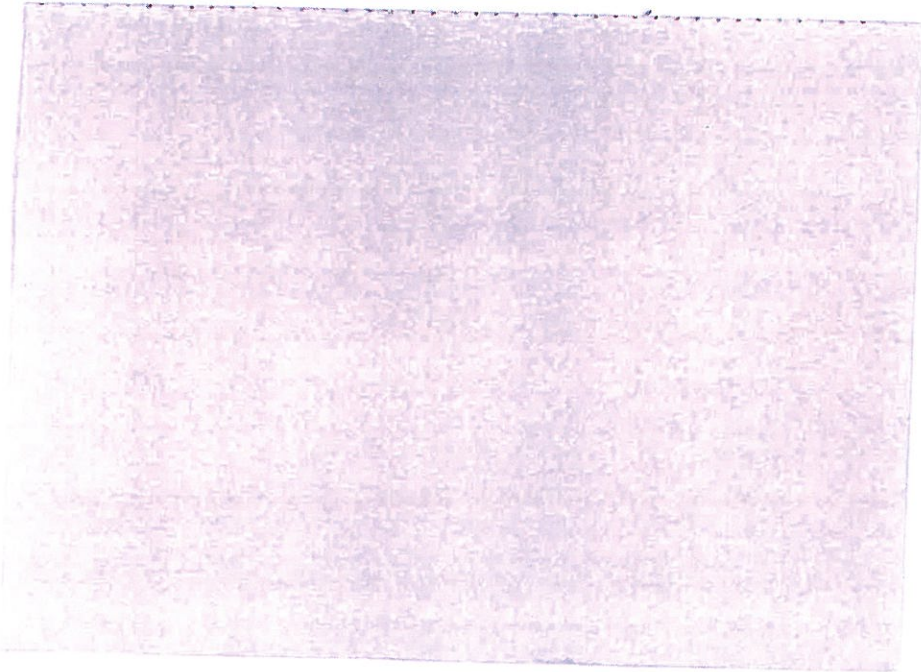

民政府
任章

圖章

圖章

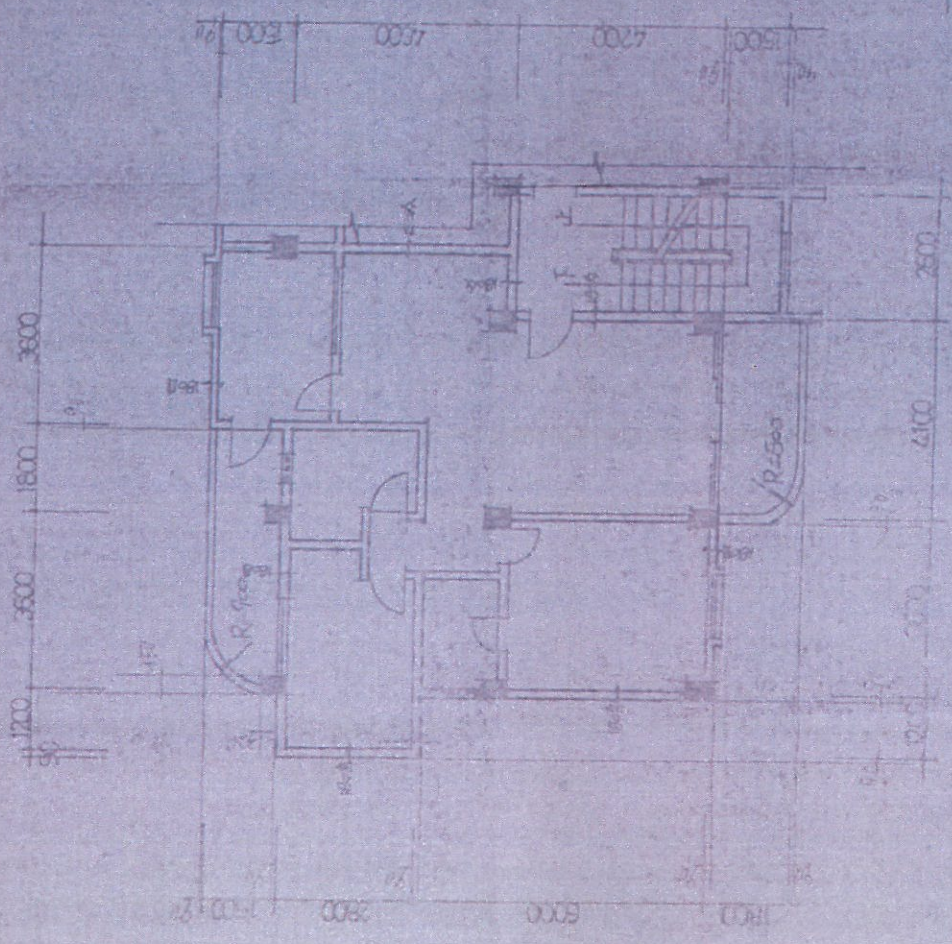

房平面图 1:100

甲寅年
庚辰月
庚辰日



| | | | |
|---------|--------|---------|------|
| 合用面积 | 172.44 | 四至及墙体归属 | |
| 建筑面积 | | 东至 | 601路 |
| 公用面积 | 9.157 | 南至 | 180路 |
| 阳台(50%) | 7.601 | 西至 | 180路 |
| 杂物房 | | 北至 | 180路 |
| 立契面积 | 110.37 | | |

注：内同并依此

中府国用(2001)字第 234063 号

中华人民共和国 国有土地使用证

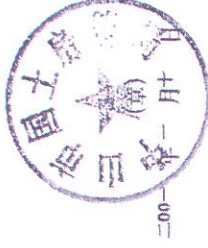

Nº 014264908

| | | | | |
|----------|--|------|------|-------------|
| 土地使用者 | 中山市财政局 | | | |
| 座落 | 中山市石岐区富豪山庄豪雅街1幢501房 | | | |
| 地号 | 图号 | 土地等级 | 终止日期 | 二〇〇六年一月二十七日 |
| 用途 | 商品住宅 | | | |
| 使用权类型 | 出让 | | | |
| 使用权面积 | 贰拾玖玖捌平方米 | | | |
| 其中共用分摊面积 | 贰拾玖玖捌平方米 | | | |
| 发证机关 |  | | | |

| | |
|----|-------------------|
| 日期 | 记事内容 |
| | 中国土地政函(2000)1262号 |

房地产权证

粤房地证字第 3054450 号



山 市 人 民 政 府
所 有 权 证 专 用 章

政 府
专 用 章

中 南 市
房 地 产 局

中 南 市
房 地 产 局

附 面 图 1:160

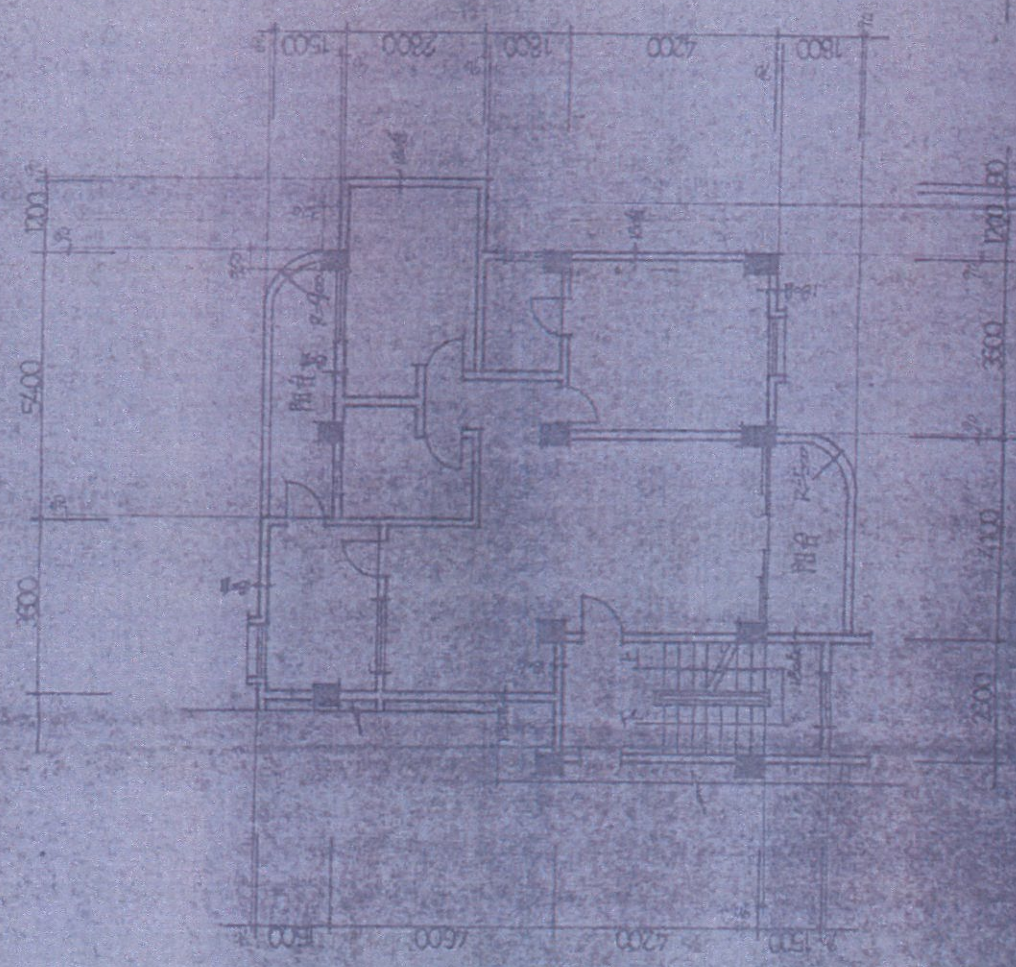

注：同图详图1:60

| | | | |
|---|----------|---------------|-------|
| 房屋座落中 路 石 坎 街 正 街 102 号 在 录 雅 州 路 德 隆 街 | | 四 至 及 邻 体 积 数 | |
| 合同交易 | 102.46 | 东至 | 191.5 |
| 建筑面积 | 2,507.00 | 南至 | 130.5 |
| 其中 | | 西至 | 191.5 |
| 公用面积 | 1,003.2 | 北至 | 150.5 |
| 阳台(50%) | | | |
| 中 央 制 房 | | | |
| 立契面积 | 102.46 | | |

中府国用(2001)字第 234064 号

中华人民共和国 国有土地使用证



中华人民共和国国土资源部制

№ 014264907

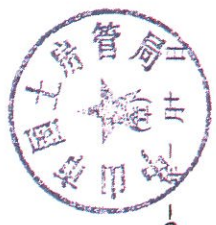
| | | | |
|----------|--|------|-------------|
| 土地使用者 | 中山市财政局 | | |
| 座落 | 中山市石岐区富豪山庄豪雅街1幢502房 | | |
| 地号 | 图号 | | |
| 用途 | 商品住宅 | 土地等级 | |
| 使用权类型 | 出让 | 终止日期 | 二〇六二年一月二十七日 |
| 使用权面积 | 贰拾玖玖捌平方米 | | |
| 其中共用分摊面积 | 贰拾玖玖捌平方米 | | |
| 填证机关 |  二〇〇一 | | |

| | |
|----|-------------------|
| 日期 | 记事内容 |
| | 中国土地政函(2000)1262号 |

房地产权证

粤房地证字第 3054449 号



中华人民共和国 国有土地使用证



中华人民共和国国土资源部制

Nº 014264905

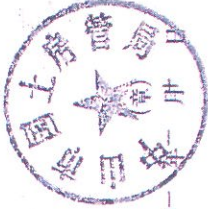
| | | | | |
|----------|--|------|------|-------------|
| 土地使用者 | 中山市财政局 | | | |
| 座落 | 中山市石岐区富豪山庄豪雅街1幢601房 | | | |
| 地号 | 图号 | 土地等级 | 终止日期 | 二〇六二年一月二十七日 |
| 用途 | 商品住宅 | 出让 | | |
| 使用权类型 | 出让 | | | |
| 使用权面积 | 贰拾玖玖捌平方米 | | | |
| 其中共用分摊面积 | 贰拾玖玖捌平方米 | | | |
| 填证机关 |  二〇〇— | | | |

| | |
|----|-------------------|
| 日期 | 记事内容 |
| | 中国土地政函(2000)1362号 |